

# 160 - Les contreforts du Devès (balisage n°9)

Haute-Loire

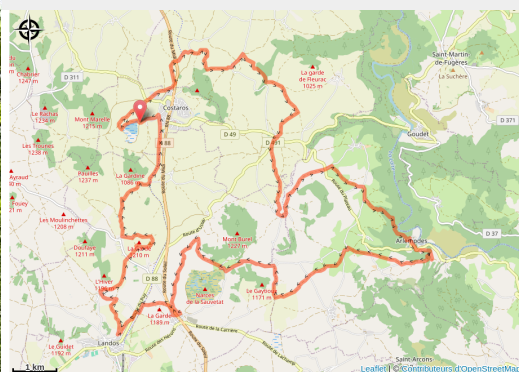

(MAZET\_J\_OT)



Cet itinéraire permet une belle découverte du plateau du Devès avec un habitat d'architecture traditionnelle, des champs de lentilles vertes et des élevages bovins et ovins mais aussi du village d'Arlempdes dans les gorges de la Loire.

## La voie verte entre Costaros et Landos :

Reprise dans les années 2000 par la Communauté de Communes du Pays de Cayres-Pradelles à la SNCF, l'ancienne voie ferrée entre le Puy et Langogne permet différentes activités touristiques. La partie Langogne-Landos est réservée à l'activité vélorail et depuis l'année 2022, des aménagements en voie verte ont été réalisés sur la partie qui était déjà déferée entre

## Infos pratiques

Pratique : VTT

Durée : 3 h

Longueur : 37.3 km

Dénivelé positif : 838 m

Difficulté : Niveau noir - Très difficile

Type : Boucle

Thèmes : VTT

Costaros et Landos. Soutenue par la Région Auvergne Rhône Alpes, la Communauté de Communes du Pays de Cayres Pradelles a ainsi aménagé un nouveau tronçon de la V73 sur la section Costaros-Landos. Un itinéraire qui permet d'offrir une continuité à la V73 depuis le Puy-en-Velay et de rejoindre la V70 Via Allier à proximité de Landos. Au total, 6,750 kilomètres de voie verte et deux aires d'accueil ont été agencées sur cette voie verte. Véritable colonne vertébrale du territoire cette voie verte dessert plusieurs sentiers de promenade et de randonnée mais également plusieurs tracés VTT qui raviront les amateurs de pleine nature. Elle offre également aux locaux et aux visiteurs du territoire, un espace sécurisé et agréable avec de nombreux points de vue sur le Mézenc ou la Margeride.

## Itinéraire

**Départ** : Etang du Péchay (Costaros)

**Balisage** : Itinéraire VTT

**Communes** : 1. Costaros

2. Le Brignon

3. Landos

4. Arlempdes

### Profil altimétrique

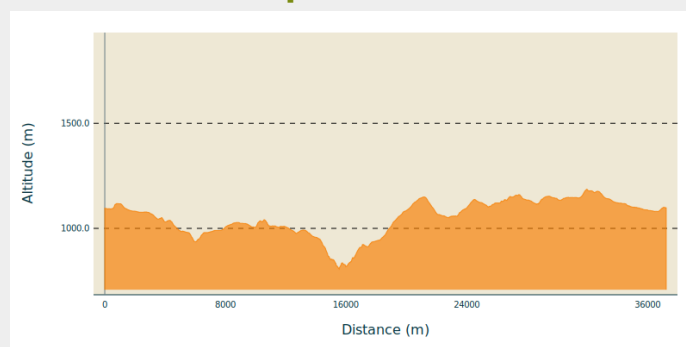

Altitude min 807 m Altitude max 1190 m

# Sur votre route...

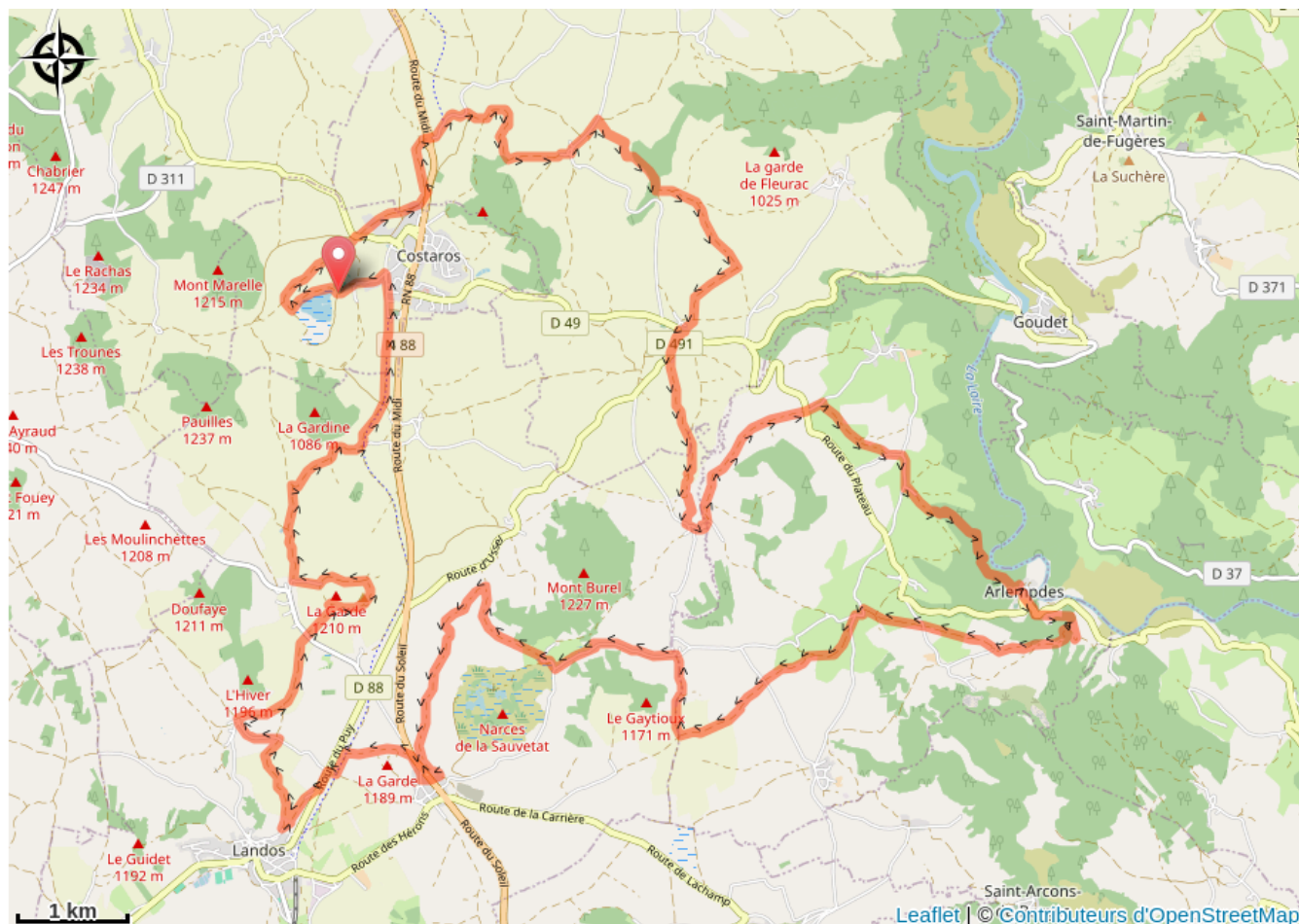

# Toutes les informations pratiques

## Comment venir ?

Accès routier

25 minutes au Sud du Puy-en-Velay

Parking conseillé

Lac du Péchay