Étape 1 - Tour VTT du Pays Roannais - Roanne > Parigny

Loire

Tour du Pays Roannais (Romain Gouttefangeas)

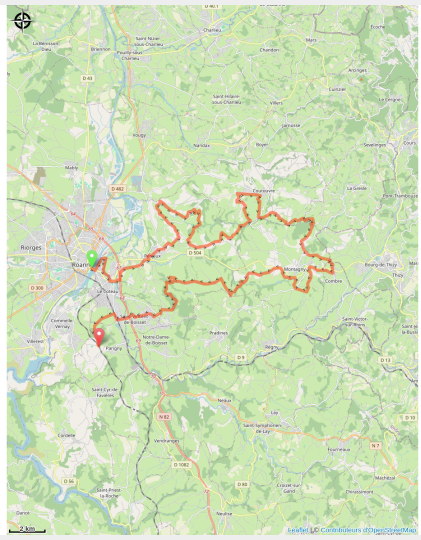

Départ de Roanne le long de la Loire, direction les Monts du Lyonnais. Grimpette jusqu'au village perché de Coutouvre et sa vue sur les vallées verdoyantes, avant une arrivée gourmande à Parigny pour la première nuitée.

Cette première étape sert d'échauffement, mais ne vous y trompez pas : elle réserve déjà de belles montées pour les vététistes aguerris. Le départ se fait en plein cœur de Roanne, au niveau du port, où l'on longe d'abord les bords de Loire par la voie verte sécurisée de la Véloire, un moment de VTT urbain tranquille avant l'effort. Le parcours bascule ensuite vers les contreforts des Monts du Lyonnais, avec une traversée de la Loire et une boucle vallonnée à

Infos pratiques

Pratique : VTT

Durée : 5 h 30

Longueur : 60.2 km

Dénivelé positif : 1262 m

Difficulté : Niveau noir - Très difficile

Type : Traversée

travers les vallées du Trambouzan puis du Rhodon. Le passage obligé de cette journée est le village de Coutouvre, juché sur sa colline entre deux vallées : on raconte que depuis sa chapelle, accessible par un petit escalier, on peut apercevoir jusqu'à 36 clochers alentour. De quoi méditer avant de repartir vers la vaste plaine roannaise. L'étape s'achève à Parigny, où dîner et nuitée attendent les vététistes dans un hôtel-restaurant Logis à l'ambiance rustique et chaleureuse, avec parking et abri à vélos pour repartir sereinement le lendemain.

Itinéraire

Départ : Roanne
Balisage : Itinéraire VTT
Communes : 1. Roanne
2. Le Coteau
3. Perreux
4. Coutouvre
5. La Gresle
6. Montagny
7. Thizy-les-Bourgs
8. Combre
9. Saint-Vincent-de-Boisset
10. Parigny

Profil altimétrique

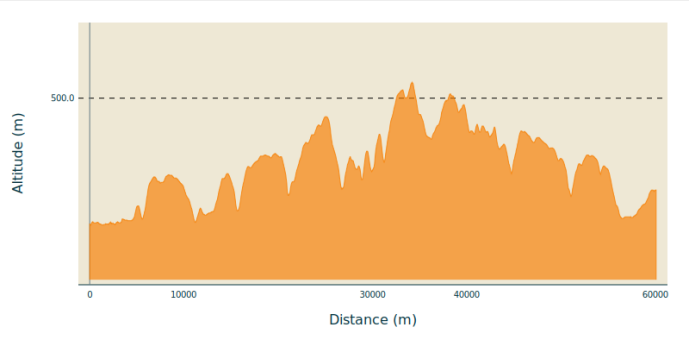

Altitude min 268 m Altitude max 529 m

Cet itinéraire n'est pas balisé

Praticable : toute l'année tous les jours.

Téléphone : 04 77 71 51 77
Mél : info@roannais-tourisme.com

Sur votre route...

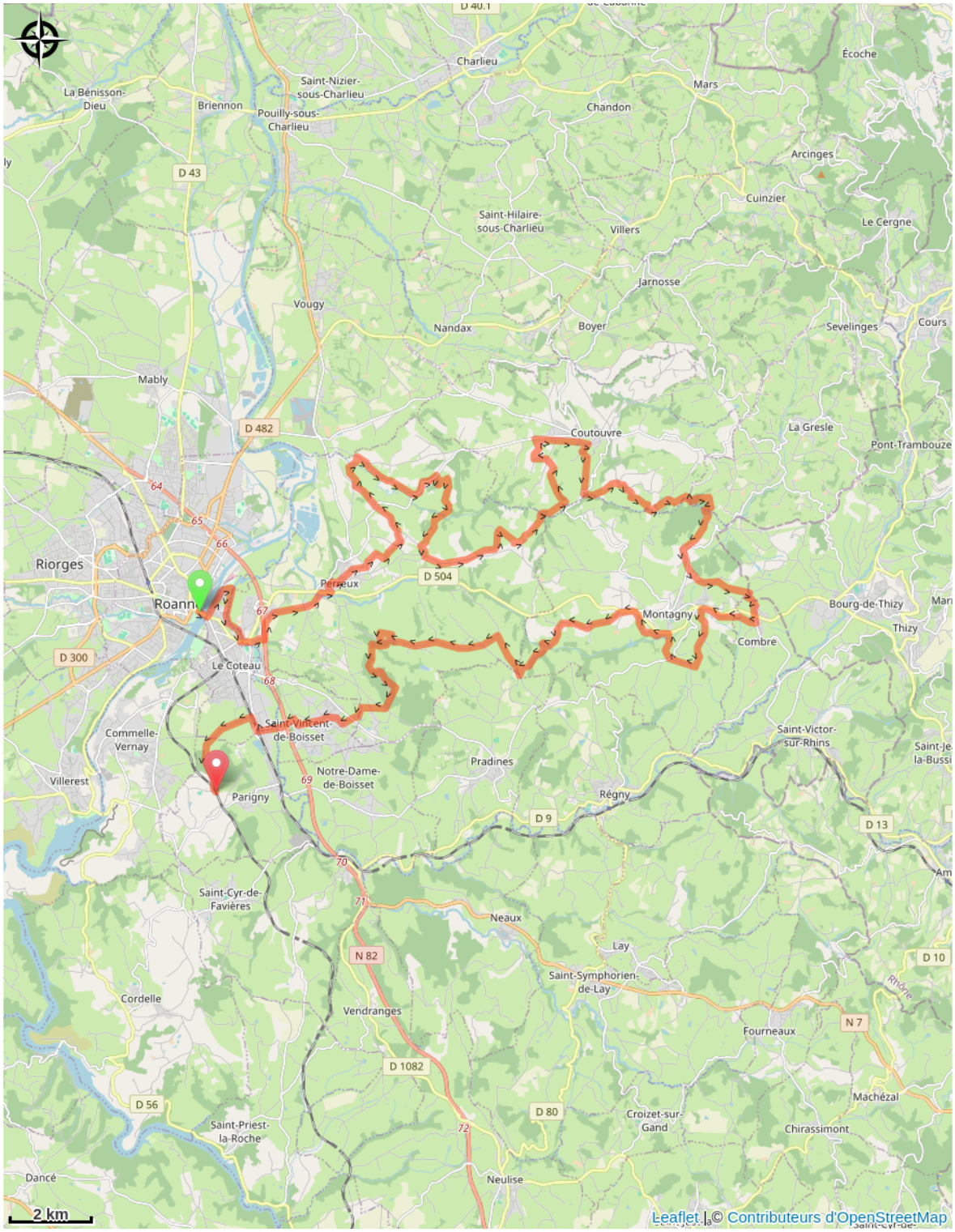

Toutes les informations pratiques

En plein air

Label VTT - FFC

Comment venir ?

Parking conseillé

Quai Commandant de Fourcauld

Source

Roannais Tourisme

https://roannais-tourisme.com/