

Auberge la Plaine

Drôme

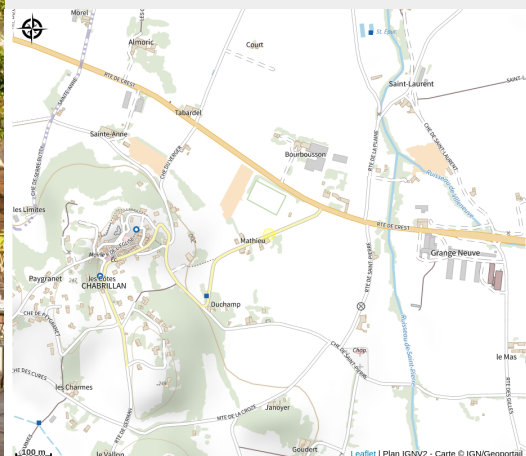

Crédit photo : Auberge la plaine (Auberge la Plaine)



Notre auberge se trouve à proximité du village de Chabrillan, à côté de la rivière Drôme et de la réserve naturelle des Ramières. Découvrez le caractère unique et inoubliable de cette maison de campagne située au cœur de la nature.

Infos pratiques

Categorie : Hébergement

: Hôtellerie

Description

Cet hôtel de charme, au calme, sans télévision, ni téléphone, aménagé dans une ancienne ferme rénovée, est au milieu de la nature, et tenu de façon écologique et attentive au développement durable (membre du réseau "Biovallée").

Accueil de séminaires d'entreprise à la journée et en séjour. Vous trouverez un accès internet dans notre salle et le restaurant.

Notre piscine ainsi que des vélos sont également à votre disposition.

Situation géographique



Toutes les infos pratiques

Informations pratiques

Ouverture:

Du 01/03 au 31/12.

Tarifs:

Du 01/04 au 31/10/2023

Chambre double : de 95 à 105 €

Chambre twin : de 95 à 105 €

Chambre single : de 95 à 105 €

Chambre triple : de 120 à 130 €

Chambre quadruple : de 145 à 155 €

Petit déjeuner : 15 € (Enfants de 3 à 12 ans : 10€)

Animaux : 12 €.

Du 01/03 au 31/12/2024

Chambre double : de 95 à 105 €

Chambre twin : de 95 à 105 €

Chambre single : de 95 à 105 €

Chambre triple : de 120 à 130 €

Chambre quadruple : de 145 à 155 €

Petit déjeuner : 15 € (Enfants de 3 à 12 ans : 10€)

Animaux : 12 €.

Tarif groupe à partir de 10 personnes.

Demi-pension chambre single : 115 à 135€

Tarifs pour séminaires et groupes sur demande.

Taxe de séjour non incluse.

Modes de paiement:

Chèque, Carte bancaire/crédit, Espèces, Virement

Services:

Animaux acceptés, Accès autocar, Location de salles, Petit déjeuner, Prêt de vélos, Réservation, Animaux avec supplément, Accès Internet Wifi, Demi-pension, Documentation Touristique, Informations touristiques, Réservation de prestations, Restauration, Banquet, Paniers Pique-nique

Accès:

Train : Valence TGV ou Valence Ville - Crest, puis taxi.

Voiture : Autoroute A7 - sortie Loriol, puis D 104, 15 km direction de Crest.

Fiche mise à jour par Office de Tourisme du Val de Drôme le 08/12/2023

Contact

Mourier

1131 route de la Plaine

26400 Chabrillan

Tél. 04 75 62 82 69

info@aubergelaplane.fr

<https://www.aubergelaplane.fr/>