

Ferme de la Roharie

Loire

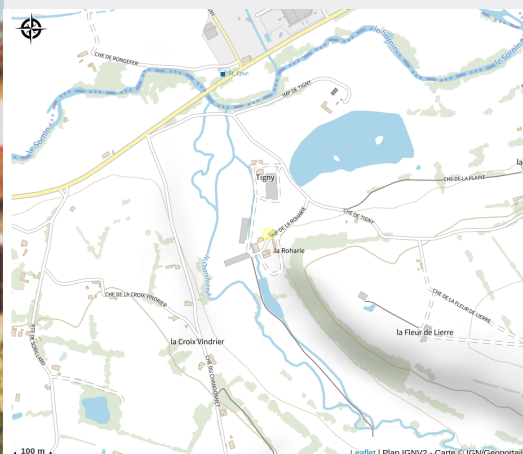

Crédit : pouillysouscharlieu-roha



Producteur de viande charolaise depuis 3 générations, producteur de fromages de vache traditionnels, moulés à la louche depuis 40 ans. Exploitation familiale frères et soeur

Infos pratiques

Catégorie : Producteurs

Situation géographique

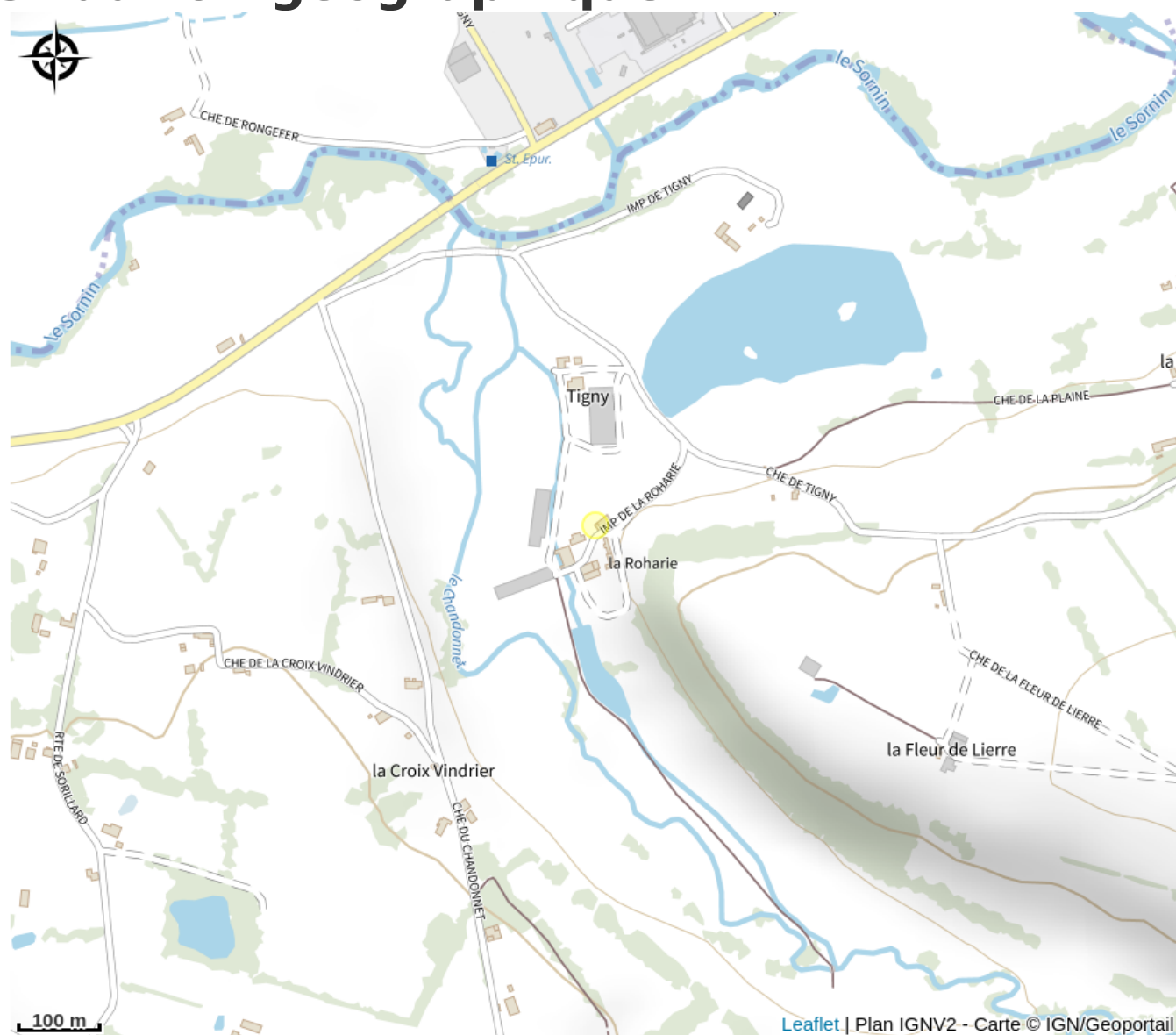

Toutes les informations pratiques

Informations pratiques

Ouverture:

Du 01/01 au 31/12/2026 du lundi au samedi.

Du lundi, mardi, jeudi : 8h30-12h / 17h-19h

Mercredi : 17h-19h

Vendredi : 8h30-12h / 16h-18h

Samedi : 9h-11h

Pas de visites les jours fériés.

Tarifs:

Du 14/11/2022 au 31/12/2023

Adulte : 3 €.

Du 01/01 au 31/12/2024

Adulte : 3 €.

Du 01/01 au 31/12/2026

Adulte : 6 €

Groupe adultes : 4 €.

Gratuit pour les accompagnateurs guides.

Modes de paiement:

Chèque, Espèces, Virement

Services:

Vente à la propriété, Visites guidées

Fiche mise à jour par Office de Tourisme du Pays de Charlieu - Belmont le
26/11/2025

Contact

Guillaume Raveaud
150, impasse de la Roharie
42720 Pouilly-sous-Charlieu
Tél. 06 84 51 26 49
laroharie@gmail.com