

# Bar restaurant La Perle.

Isère

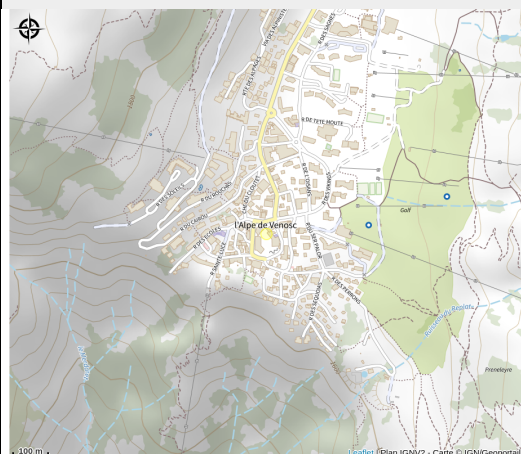

Crédit : Nouveau logo (La Perle)



Bar à cocktail et cuisine traditionnelle.

## Infos pratiques

Catégorie : Restaurants

# Description

La nouvelle équipe de La Perle est heureuse de vous accueillir dans un lieu chaleureux et cocooning avec son coin cheminée et canapés.

Nous vous proposons des petits déjeuners à partir de 9h.  
Vous pourrez déguster de nombreux cocktails classiques ou signatures en after-ski ainsi qu'une cuisine maison gourmande et généreuse.

Accueil de groupes et séminaires possible.

A très bientôt.

L'équipe de LA PERLE

# Situation géographique

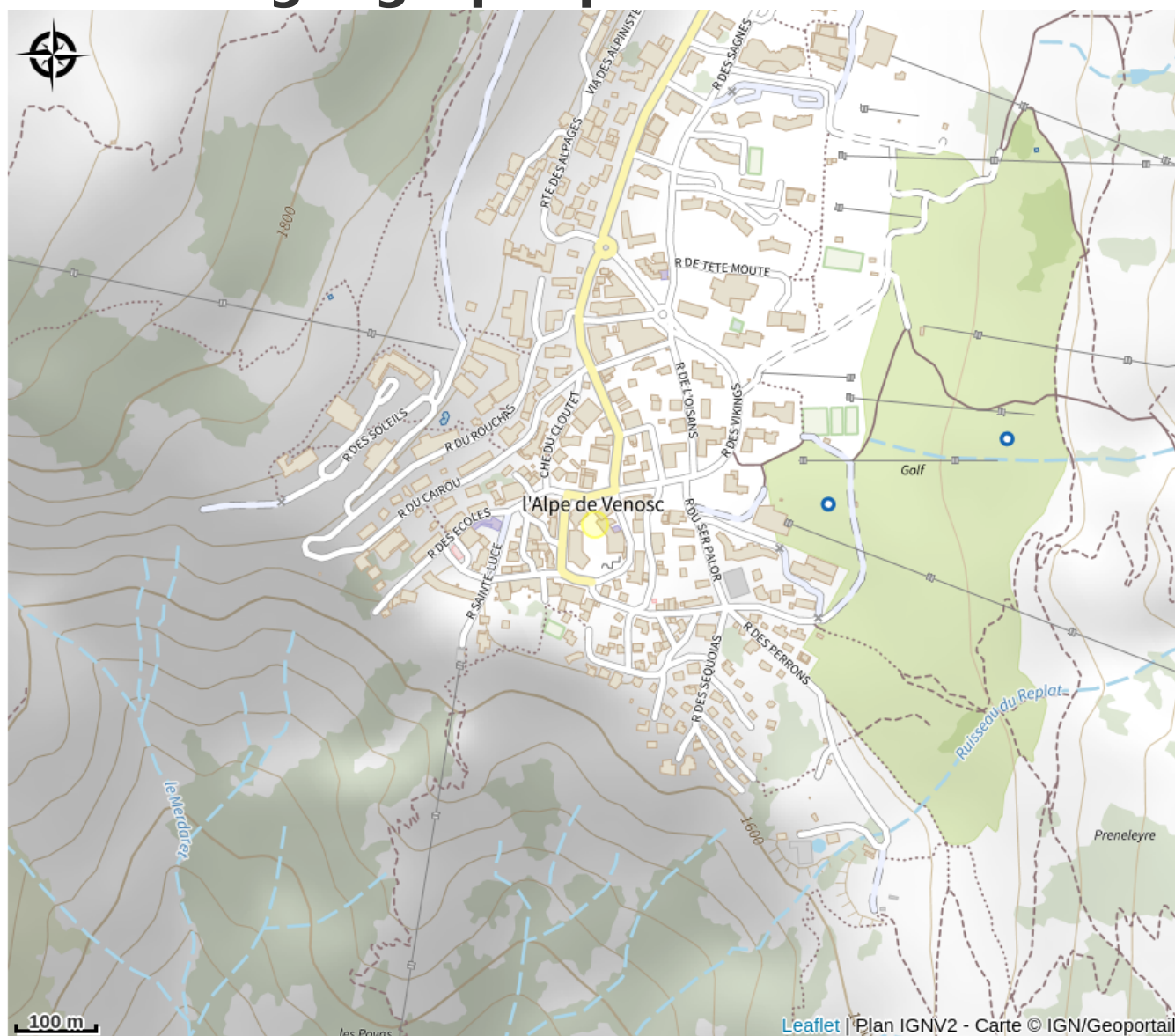

# Toutes les informations pratiques

## Informations pratiques

### Ouverture:

Du 07/12/2025 au 14/05/2026 tous les jours de 9h à 23h.

### Modes de paiement:

American Express, Espèces, Carte bancaire/crédit

### Services:

Accès Internet Wifi, Restauration, Accessible en poussette

Fiche mise à jour par Office de Tourisme des 2 Alpes le 09/12/2025

## Contact

Place de Venosc

38860 Les Deux Alpes

Tél. 06 61 99 06 16 / 06 02 01 17 88

[laperlerestaurantles2alpes@gmail.com](mailto:laperlerestaurantles2alpes@gmail.com)

<https://www.tripadvisor.fr/>

[Restaurant\\_Review-g196707-](https://www.tripadvisor.fr/Restaurant_Review-g196707-d27360069-Reviews-La_Perle-Les_Deux_Alpes_Isere_Auvergne_Rhone_Alpes.html)

[d27360069-Reviews-La\\_Perle-](https://www.tripadvisor.fr/Restaurant_Review-g196707-d27360069-Reviews-La_Perle-Les_Deux_Alpes_Isere_Auvergne_Rhone_Alpes.html)

[Les\\_Deux\\_Alpes\\_Isere\\_Auvergne\\_Rhone\\_Alpes.html](https://www.tripadvisor.fr/Restaurant_Review-g196707-d27360069-Reviews-La_Perle-Les_Deux_Alpes_Isere_Auvergne_Rhone_Alpes.html)