

Base de départ de Châtel-Montagne pour les activités de pleine nature

Allier

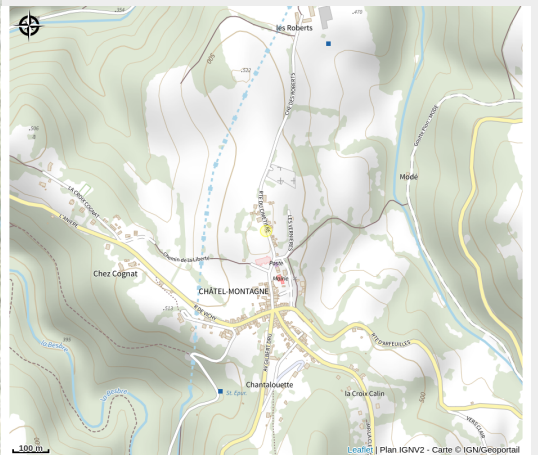
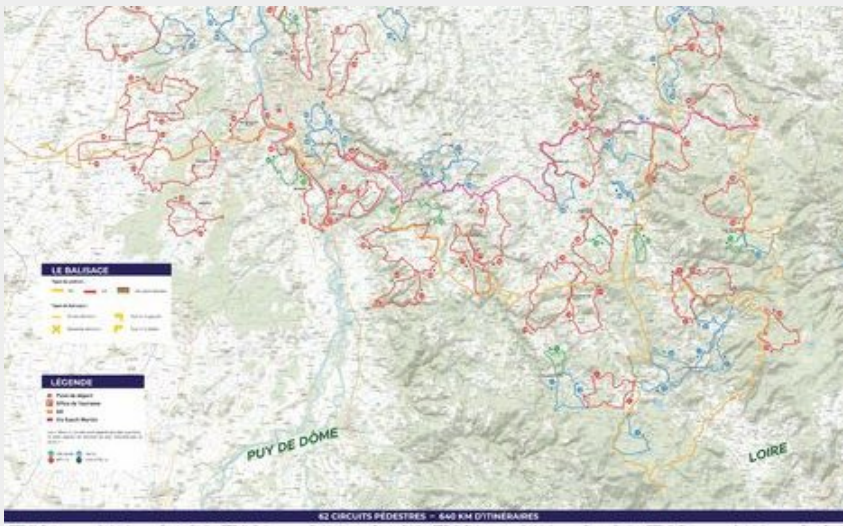

Crédit photo : CARTE PEDESTRE (Vichy Co)

Trois bases de départ activités viennent d'être aménagées : La Verrerie à Saint-Nicolas-des-Biefs, Le Vernet et Châtel-Montagne. Accessible sur réservation, elles sont le point d'entrée de nombreux parcours VTT, trail, randonnée, course d'orientation.

Infos pratiques

Categorie : Autres sites recommandés

Description

Sur place, les pratiquants de sport nature peuvent accéder à des vestiaires équipés de casiers pour ranger leurs affaires le temps de la pratique, de douches et de WC. À l'extérieur, un point de lavage des vélos est également prévu. Accessibles sur réservation 72h à l'avance, les trois bases de départ, sont faciles d'accès et d'une utilisation très simple. Les sportifs, remplissent un formulaire sur le site Internet de Vichy Communauté (rubrique activités de pleine nature) et reçoivent un code par sms qui leur permet d'accéder aux vestiaires. Le code est valable uniquement le jour de la réservation.

Les avantages :

- Accessible en permanence
- Service gratuit

Lien vers le formulaire de réservation : <https://www.vichy-communaute.fr/bases-de-depart-dactivite-de-pleine-nature/>

Le site, situé derrière l'église du village, est à proximité de l'Office de Tourisme qui propose des VTT électriques et classiques à la location.

Il est au départ de 11 parcours :

- 5 parcours VTT (n°90, 91, 92, 93, 94)
- 3 parcours trail (n°13, 38, 85)
- 3 parcours de randonnée pédestre (PR22, PR23, PR24) et passage de la Via Sancti Martini

La base de départ de Châtel-Montagne est équipée d'un vestiaire homme de presque 10 m² et d'un vestiaire femme de la même taille ainsi qu'un WC. Chaque vestiaire est équipé d'une douche, d'un lavabo, de bancs et de casiers.

La base de départ de Châtel-Montagne est intégrée dans « l'Espace VTT Destination Grand Air », qui est le plus grand espace VTT labellisé FFC de France incluant :

- l'Espace VTT Vichy Montagne Bourbonnaise,
- l'Espace VTT Massif des Bois Noirs,
- l'Espace VTT Ambert-Crêtes du Forez.
- L'Espace VTT Montagne et Plaine en Roannais

Tous les parcours sont labellisés FFC.

Situation géographique

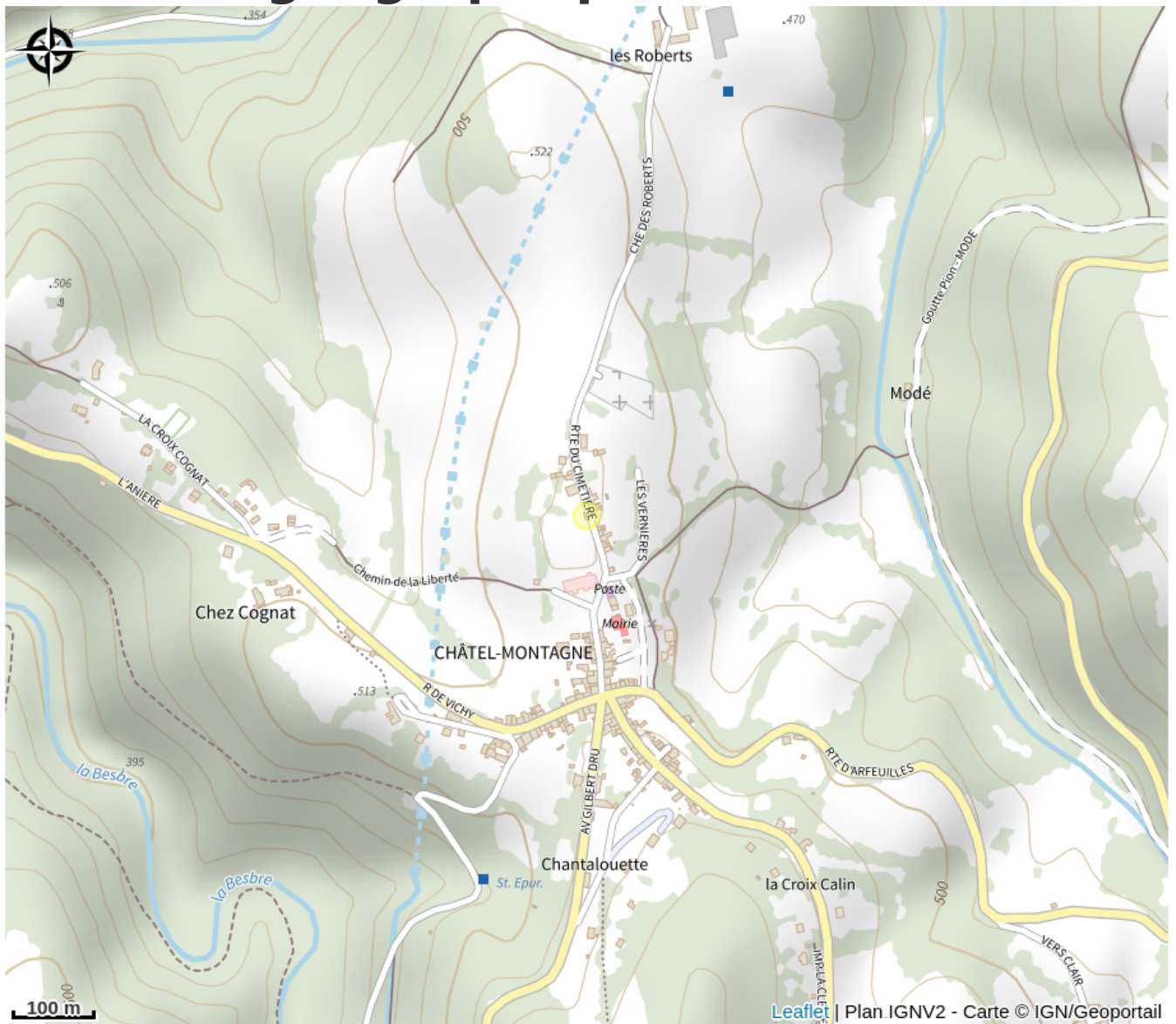

Toutes les infos pratiques

Informations pratiques

Ouverture:

Toute l'année.

Tarifs:

Gratuit. Les sportifs, remplissent un formulaire sur le site Internet de Vichy Communauté (rubrique activités de pleine nature) et reçoivent un code par sms qui leur permet d'accéder aux vestiaires. Le code est valable uniquement le jour de la réservation.

Lien vers le formulaire de réservation : <https://www.vichy-communaute.fr/bases-de-depart-dactivite-de-pleine-nature/>.

Fiche mise à jour par Vichy Destinations le 16/11/2023

Contact

Rue Julien Charpentier
03250 Châtel-Montagne
Tél. 04 70 96 57 00

<https://www.vichy-communaute.fr/bases-de-depart-dactivite-de-pleine-nature/>